

ESTE DESENHO É DE PROPRIEDADE DA SAMARCO MINERAÇÃO S.A. E NÃO PODEM SER COPIADO, REPRODUZIDO, SUBMETIDO A TERCEIROS SEM SUA AUTORIZAÇÃO.

ESPESSURAS DE LINHAS DA SAMARCO  
1 - VERMELHO = 0,20mm  
2 - AMARELO = 0,15mm  
3 - VERDE = 0,10mm  
4 - AZUL = 0,08mm  
5 - CINZA = 0,05mm  
6 - PRETO = 0,04mm  
7 - BRANCO = 0,03mm  
8 - CINZA = 0,02mm

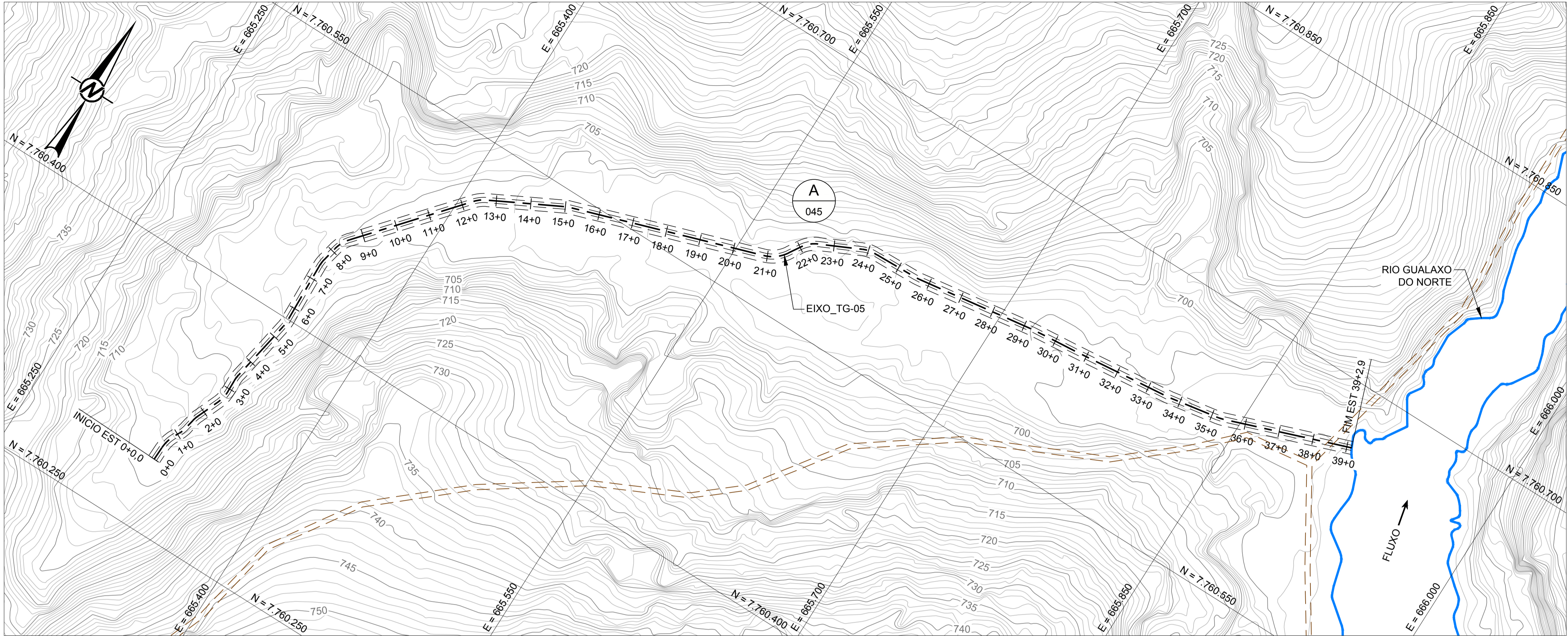

PLANTA  
ESCALA 1:1.500

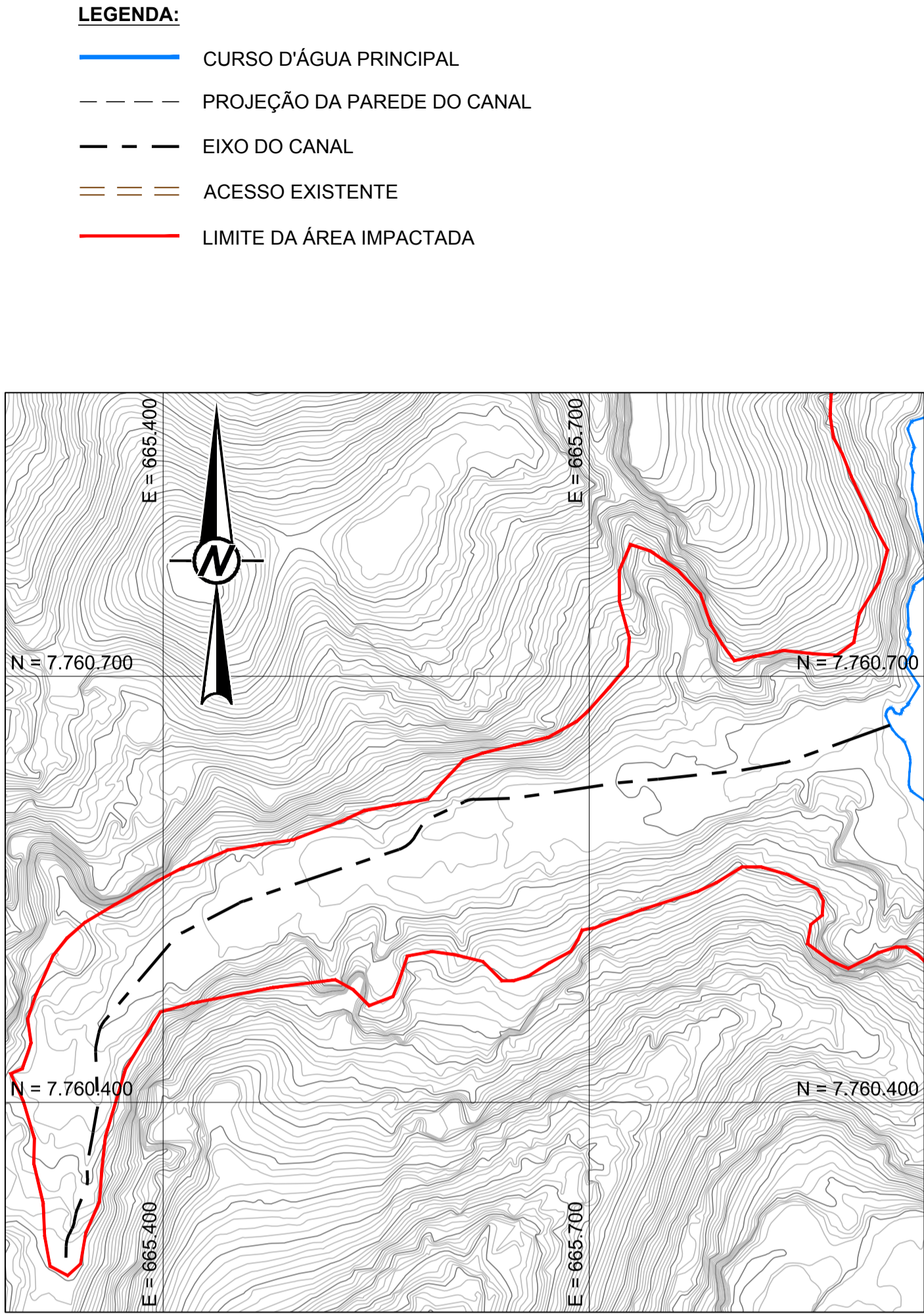

ÁREA IMPACTADA  
SEM ESCALA

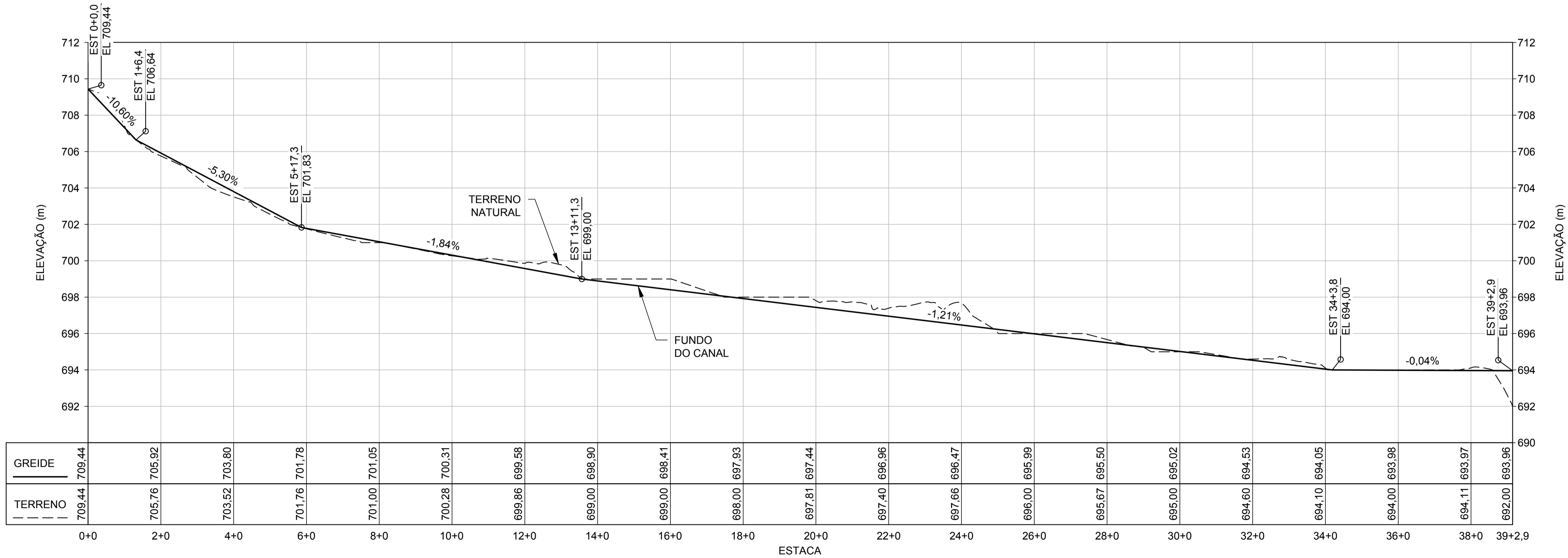
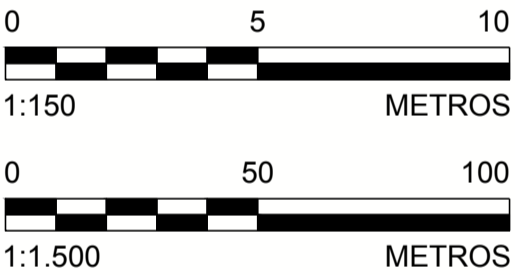

PERFIL LONGITUDINAL  
ESCALA HORIZONTAL 1:1.500  
ESCALA VERTICAL 1:150

- LEGENDA:**
- CURSO D'ÁGUA PRINCIPAL
  - PROJEÇÃO DA PAREDE DO CANAL
  - EIXO DO CANAL
  - ACESSO EXISTENTE
  - LIMITE DA ÁREA IMPACTADA

- NOTAS**
- DIMENSÕES E ELEVÇÕES EM METRO, EXCETO ONDE INDICADA;
  - A(S) ESCALA(S) INDICADA(S) NESTE DESENHO REFERE(M)-SE AO FORMATO "A1";
  - SISTEMA DE COORDENADAS UTILIZADO: SIRGAS 2000, FUSO 23S;
  - A PROJEÇÃO DA PAREDE DO CANAL NÃO DEVE SER UTILIZADA COMO REFERÊNCIA PARA DELIMITAÇÃO DO OFFSET DE ESCAVAÇÃO;
  - AS INCLINAÇÕES DO CANAL INDICADAS NO PERFIL LONGITUDINAL PODERÃO SER ALTERADAS EM FUNÇÃO DE CONDIÇÕES ESPECÍFICAS IDENTIFICADAS EM CAMPO;
  - TODAS AS OBRAS DEVEM SER CONSTRUÍDAS DE ACORDO COM OS DESENHOS, ESPECIFICAÇÕES TÉCNICAS E O ACOMPANHAMENTO EM CAMPO DO ENGENHEIRO DA PROJETISTA;
  - OS TRABALHOS DE RECUPERAÇÃO DOS TRIBUTÁRIOS DEVEM COMEÇAR NA EXTREMIDADE DE MONTANTE E SEGUIR PARA JUSANTE;
  - INCLUSÃO DO LIMITE DA ÁREA IMPACTADA, CONFORME SOLICITAÇÃO SAMARCO;
  - A ÁREA IMPACTADA DEVERÁ SER RECONFORMADA E REVEGETADA CONFORME ORIENTAÇÃO EM CAMPO DO ENGENHEIRO DA PROJETISTA.

- DESENHOS DE REFERÊNCIA**
- LEVANTAMENTO PLANIALTIMÉTRICO DE TRIBUTÁRIOS REALIZADO PELA ARYA INVENTÁRIO TERRITORIAL / FIDUCIAL ENGENHARIA E AEROLEVANTAMENTOS - CN\_SIRGAS\_UTM\_O\_SAMARCO.dwg;
  - PARA SEÇÃO VER DESENHO G006900-C-100045.

		DESENHO No. D1-E10-1116_159-515-2282_04-J	
T.E. - TIPOS DE EMISSÃO			
A - PRELIMINAR	C - P/ CONHECIMENTO	E - P/ CONSTRUÇÃO	G - CONF. CONSTRUÍDO
B - P/APROVAÇÃO	D - P/ COTAÇÃO	F - CONF. COMPRADO	H - CANCELADO
<b>EMISSÃO</b>		<b>SAMARCO MINERAÇÃO S.A.</b>	
DES. AC 28/12/16	TÍTULO GERMANO - GERAL		
PROJ. VR 28/12/16	OBRAS EXTERNAS		
VERIF. WD 28/12/16	PROJETO DE RECUPERAÇÃO AMBIENTAL DE TRIBUTÁRIOS		
APROV. SC 28/12/16	TG05 - TRIBUTÁRIO 05 DO RIO GUALAXO DO NORTE		
ESCALA INDICADA		No. SAMARCO G006900-C-100044	
REVISÃO		4	

4	P/ CONSTRUÇÃO - ATENDENDO COMENTÁRIOS (VER NOTA B)	E	28/12/16	AC	MD	SC	AH
3	P/ CONSTRUÇÃO	E	06/05/16	AC	JO	AB	AB
2	REVISÃO GOLDER	B	29/04/16	AC	JO	AB	AB
0	P/ APROVAÇÃO	B	18/03/16	AC	JO	AJRC	AJRC
Nº	DESCRIÇÃO	T.E.	DATA	DES.	VERIF.	APROV.	LIBER.